



สรุปรายงานการประชุม
คณะกรรมการดำเนินการ
สหกรณ์ออมทรัพย์ครูแพร่ จำกัด
ประจำเดือน เมษายน 2567



รายงานผลการตรวจสอบกิจการ



ด้านการเงิน/การบัญชี

ณ วันที่ 31 มีนาคม 2567 สหกรณ์มีเงินสดและเงินฝากคงเหลือดังนี้

รายการ	มีนาคม 2567 (บาท)	กุมภาพันธ์ 2567 (บาท)	เพิ่มขึ้น(ลดลง)	
			(บาท)	(ร้อยละ)
เงินสด	265,699.53	386,456.51	(120,756.98)	(31.25)
เงินฝากธนาคาร				
กระแสรายวัน	20,795.35	24,090.97	(3,295.62)	(13.68)
เงินฝากออมทรัพย์	95,197,806.55	110,937,601.25	(15,739,794.90)	(14.19)
เงินฝากประจำ	75,000,000.00	75,000,000.00	-	-
สอ.ครูลำปาง จำกัด - ออมทรัพย์	30,000,000.00	-	30,000,000.00	100.00
เงินฝากประจำ - ชสอ	200,000,000.00	200,000,000.00	-	-

ด้านเทคโนโลยีสารสนเทศทางการเงินการบัญชี



เดือน มีนาคม 2567			เดือน กุมภาพันธ์ 2567		
จำนวนรายที่โอน	จำนวนเงิน	ค่าธรรมเนียม	จำนวนรายที่โอน	จำนวนเงิน	ค่าธรรมเนียม
(ราย)	(บาท)	(บาท)	(ราย)	(บาท)	(บาท)
31	84,624,995.10	538.00	46	82,562,755.08	522.00



FINANCIAL TECHNOLOGY



สมาชิกทำธุรกรรมผ่าน Application ของสหกรณ์ฯ ดังนี้

รายการ	โอนเงิน 100,000 – 500,000	โอนเงินตั้งแต่ 500,000 – 1,000,000	โอนเข้าบัญชี ตนเองตั้งแต่ 1 ล้าน (รายการ	โอนเข้าบัญชี บุคคลอื่น ตั้งแต่ 1 ล้าน (รายการ)	จำนวนเงิน (บาท)
จำนวนรายการ	93.00	12.00	11.00	1.00	
จำนวนเงิน (บาท)	17,017,544.00	9,943,400.00			
โอนเงินเกิน 3 ครั้งต่อวัน (ราย)			1.00		300,000.00
โอนเงินเกิน 3 ครั้งต่อวัน (ราย)					

รายละเอียดเงินกู้แต่ละประเภทที่ได้รับอนุมัติระหว่าง เดือนมีนาคม 2567 ดังนี้



ลำดับ	ประเภทเงินกู้	เดือนมีนาคม 2567 (เดือนปัจจุบัน)		เดือนกุมภาพันธ์ 2567 (เดือนก่อน)		เพิ่มขึ้น (ลดลง) ร้อยละ
		สัญญา	(บาท)	สัญญา	(บาท)	
1.	ฉุกเฉิน					
501	ฉุกเฉินกำหนดวงเงิน	9	384,000.00	11	506,000.00	(24.11)
	รวม	9	384,000.00	11	506,000.00	(24.11)
2.	สามัญ					
601	สามัญรายเดือน	34	45,470,000.00	33	56,452,000.00	(19.45)
	รวม	34	45,470,000.00	33	56,452,000.00	(19.45)
3.	พิเศษ					
701	พิเศษทั่วไป	3	12,200,000.00	4	17,900,000.00	(31.84)
702	พิเศษไม่เกินค่าหุ้น	28	24,644,000.00	24	15,458,000.00	59.43
705	พิเศษเพื่อการรักษาพยาบาลตนเองและครอบครัว	13	1,704,000.00	8	790,000.00	115.70
709	พิเศษเพื่อบรรเทาความเดือดร้อนของสมาชิก	39	16,210,000.00	26	10,560,000.00	53.50
714	พิเศษโครงการบรรเทาความเดือดร้อนผู้ค้าประกัน	5	3,540,000.00	4	1,680,000.00	110.71
716	พิเศษรวมหนี้	1	4,850,000.00	-	-	100.00
717	พิเศษเพื่อส่งเสริมวิทยฐานะแก่สมาชิก	22	17,850,000.00	21	12,646,000.00	41.15
718	พิเศษเพื่อรวมหนี้เนกประสงค์	16	26,006,000.00	9	13,765,000.00	88.93
719	พิเศษเฉพาะกิจเพื่อชำระหลักประกัน	1	19,000.00	7	235,300.00	(91.93)
720	พิเศษเพื่อแก้ไขหนี้ล้มละลาย	1	6,450,000.00	-	-	100.00
	รวม	139	113,473,000.00	103	73,034,300.00	55.37
	รวมทั้งสิ้น	182	159,327,000.00	147	129,992,300.00	22.57

ประเภทของสัญญาและงวดการชำระหนี้ คิดเป็นร้อยละของเงินได้รายเดือน



ประเภทสัญญา	เดือน มีนาคม 2567				เดือน กุมภาพันธ์ 2567			
	อยู่ในเกณฑ์ 70%	เกิน 70% แต่ไม่เกิน 80%	เกิน 80% แต่ไม่เกิน 85%	เกิน 85%	อยู่ในเกณฑ์ 70%	เกิน 70% แต่ไม่เกิน 80%	เกิน 80% แต่ไม่เกิน 85%	เกิน 85%
501 ฉก-ผูกเงินกำหนดวงเงิน	9	-	-	-	8	1	2	-
601 สม-เงินกู้สามัญ	31	3	-	-	21	12	-	-
701 พศ-พิเศษทั่วไป	2	1	-	-	2	2	-	-
702 พน-พิเศษไม่เกินค่าหุ้น	28	-	-	-	24	-	-	-
705 พบ-พิเศษเพื่อการ รักษาพยาบาลตนเองและ ครอบครัว	3	7	3	-	1	5	2	-
709 พต-พิเศษเพื่อบรรเทาความ เดือดร้อนของสมาชิก	28	11	-	-	19	7	-	-
714 พตค-พิเศษโครงการ บรรเทาความเดือดร้อนผู้ค้า ประกัน	1	1	2	1	2	2	-	-
716 พรน-พิเศษรวมหนี้	1	-	-	-	-	-	-	-
717 พสว-พิเศษเพื่อส่งเสริมวิทย ฐานะแก่สมาชิก	17	15	-	-	11	10	-	-
718 พรอ-พิเศษเพื่อรวมหนี้ อเนกประสงค์	3	10	2	1	1	4	2	2
719 พดป.พิเศษเฉพาะกิจเพื่อ ชำระหลักประกัน	-	-	-	1	2	3	1	1
720 พล-พิเศษเพื่อแก้ไขหนี้ ล้มละลาย	1	-	-	-	-	-	-	-
รวม	124	48	7	3	91	46	7	3
รวมทั้งหมด 182 สัญญา					รวมทั้งหมด 147 สัญญา			



ด้านเงินรับฝาก



ณ วันที่ 31 มีนาคม 2567 สหกรณ์มีเงินฝากคงเหลือ ดังนี้

รายการ	มีนาคม 2567	กุมภาพันธ์ 2567	เพิ่มขึ้น (ลดลง)	
	(บาท)	(บาท)	(บาท)	ร้อยละ
เงินรับฝาก				
เงินฝากออมทรัพย์	524,751,721.30	544,772,477.82	(20,020,756.52)	(3.68)
เงินฝากออมทรัพย์สินประกัน	25,017,367.59	25,300,397.59	(283,030.00)	(1.12)
เงินฝากออมทรัพย์สินสงเคราะห์	1,275,298.79	1,269,198.79	6,100.00	0.48
เงินฝากออมทรัพย์ทวีทรัพย์	258,327,196.49	258,327,196.49	-	-
เงินฝากออมทรัพย์ปันผลสะสมทรัพย์	56,009,700.00	56,009,700.00	-	-
เงินฝากออมทรัพย์เพิ่มทรัพย์	21,295,549.81	21,295,549.81	-	-
เงินฝากออมทรัพย์สะสมรายเดือนมั่งคั่ง	41,919,867.00	41,709,469.00	210,398.00	0.50
เงินฝากออมทรัพย์พิเศษ	757,692,358.61	749,060,941.49	8,631,417.12	1.15
เงินฝากออมทรัพย์พิเศษสินสมทบ	74,795,549.75	75,046,024.01	(250,474.26)	(0.33)
เงินฝากออมทรัพย์พิเศษสินสามัญ	805,574.41	821,562.70	-	-
เงินฝากออมทรัพย์พิเศษอุดมทรัพย์	1,797,000.00	1,792,000.00	5,000.00	0.28
เงินฝากออมทรัพย์เสริมสุข	298,640,967.14	298,591,959.21	49,007.93	0.02
เงินฝากออมทรัพย์สินมั่นคง	3,009,679,912.33	3,015,277,176.59	(5,597,264.26)	(0.19)
เงินฝากประจำ	112,422,102.27	111,964,753.82	457,348.45	0.41
รวมเงินรับฝาก	5,184,430,165.49	5,201,238,407.21	(16,808,241.83)	(0.32)

หนี้สินระยะสั้น หนี้สินยาวและหนี้สินอื่น



เงินกู้ยืม	เดือน มีนาคม 2567	เดือน กุมภาพันธ์ 2567	เพิ่มขึ้น (ลดลง)	ร้อยละ
เงินกู้ยืมระยะสั้น				
ตัวสัญญาใช้เงิน - ธ.ธกส.-แพร่	1,140,000,000.00	1,140,000,000.00	-	-
เงินกู้ยืมระยะยาว				
เงินกู้ยืม สอ.ม.มหิดล จำกัด	220,000,000.00	233,750,000.00	(13,750,000.00)	(5.88)
เงินกู้ยืม ชสอ.จำกัด	80,831,800.00	81,665,200.00	(833,400.00)	(1.02)
รวมเงินกู้ยืมระยะยาว	300,831,800.00	315,415,200.00	(14,583,400.00)	(4.62)



ตรวจสอบหนี้สินอื่น

การตรวจสอบหนี้สินอื่นโดยการติดตามการชำระหนี้และจ่ายเงินคืนให้แก่สมาชิก

เงินรอจ่ายคืนสมาชิก	มีนาคม 2567	กุมภาพันธ์ 2567	เพิ่มขึ้น (ลดลง)
เงินปันผลและเงินเฉลี่ยคืนค้างจ่าย	63,297.17	63,297.17	-
เงินรอจ่ายคืน	21,930.32	21,930.32	-
เงินรอตรวจสอบ	27,397.65	27,365.65	32.00
ค่าเบี้ยประกันชีวิตกลุ่ม-รอคืนสมาชิก	1,496.11	1,496.11	-
บัญชีพักเงินปันผลเฉลี่ยคืน	51,696.81	51,696.81	-
ค่าตอบแทนหน่วยงานและผู้ทำงานให้	248,000.00	251,150.00	(3,150.00)
รวม	413,818.06	416,936.06	(3,118.00)

ทุนเรือนหุ้น/ทุนสะสมสวัสดิการ



ทุนเรือนหุ้น/ทุนสะสมสวัสดิการ	ยอดคงเหลือ เดือนปัจจุบัน (มี.ค.67)	ยอดคงเหลือ เดือนก่อน (ก.พ.67)	เพิ่มขึ้น (ลดลง)
ทุนเรือนหุ้น	5,246,156,390.00	5,245,370,140.00	786,250.00
ทุนสำรอง	739,737,940.92	739,737,940.92	-
ทุนเพื่อพัฒนากิจการสหกรณ์	6,501,390.71	6,501,390.71	-
ทุนการศึกษาบุตรสมาชิก	788,675.00	788,675.00	-
ทุนสงเคราะห์การจัดการศพ	4,775,250.00	5,598,000.00	(822,750.00)
ทุนสวัสดิการสาธารณสุขประโยชน์	713,660.00	736,260.00	(22,600.00)
ทุนสวัสดิการบำนาญสมาชิก	100,000.00	100,000.00	-
ทุนสวัสดิการค่ารักษาพยาบาลสมาชิก	520,600.00	565,000.00	(44,400.00)
ทุนสวัสดิการสำหรับสมาชิกที่ไม่มีบุตรหรือเป็นโสด	95,000.00	95,000.00	-
ทุนการศึกษาสมาชิก	119,000.00	127,000.00	(8,000.00)
ทุนสวัสดิการเกื้อกูลสมาชิกอาวุโส	5,857,270.27	5,857,270.27	-
ทุนสะสมสวัสดิการสมาชิกถึงแก่กรรม	16,054,575.20	16,835,845.20	(781,270.00)
ทุนรักษาระดับอัตราเงินปันผล	4,945,223.84	4,945,223.84	-
รวม	6,026,364,975.94	6,027,257,745.94	(892,770.00)



เรื่องการขึ้นอัตราดอกเบี้ยเงินกู้เพื่อช่วยเหลือสมาชิก ที่มีหนี้ภาระหนักกับสหกรณ์ (พจน.)

ตามที่สหกรณ์ฯ ได้รับเงินกู้กับชุมนุมสหกรณ์ออมทรัพย์แห่งประเทศไทย เมื่อวันที่ 8 มีนาคม 2565 จำนวน 100 ล้านบาท อัตราดอกเบี้ยร้อยละ 2.70 เพื่อนำมาช่วยเหลือสมาชิกในโครงการช่วยเหลือสมาชิกที่มีหนี้ภาระหนักกับสหกรณ์ โดยให้กู้อัตราดอกเบี้ยร้อยละ 3.00 มีต้นทุนส่วนต่าง ร้อยละ 0.30 ปัจจุบันทางชุมนุมสหกรณ์ออมทรัพย์แห่งประเทศไทย ได้ขึ้นอัตราดอกเบี้ยเงินกู้ดังกล่าวเป็นอัตราร้อยละ 3.10 ตั้งแต่วันที่ 28 ธันวาคม 2566 จึงทำให้ต้นทุนของสหกรณ์เพิ่มมากกว่าอัตราดอกเบี้ยที่ให้กู้แก่สมาชิก

จึงเห็นควรพิจารณาขึ้นอัตราดอกเบี้ยเงินกู้เพื่อช่วยเหลือสมาชิกที่มีหนี้ภาระหนักกับสหกรณ์ (พจน.) เป็นร้อยละ 3.50 ตั้งแต่วันที่ 1 พฤษภาคม 2567

รายงานจำนวนสมาชิกเข้าใหม่และออกจากสหกรณ์ ประจำปี 2567 (ข้อมูล ณ 31 มีนาคม 2567)

เดือน	เข้าใหม่			ออก			รวม		
	สามัญ	สมทบ	รวม	สามัญ	สมทบ	รวม	สามัญ	สมทบ	รวม
ยอดยกมา							7,669	1,574	9,243
ธันวาคม 66	2	4	6	7	16	23	7,664	1,562	9,226
มกราคม 67	15	5	20	11	18	29	7,668	1,549	9,217
กุมภาพันธ์ 67	17	6	23	11	6	17	7,674	1,549	9,223
มีนาคม 67	22	2	24	19	7	26	7,677	1,544	9,221
รวม	56	17	73	48	47	95			



งบการเงินประจำเดือน มีนาคม 2567



สรุปผลการดำเนินงานทางการเงินของสหกรณ์ออมทรัพย์ครูแพร่ จำกัด
ณ 31 มีนาคม 2567

รายการ	ณ 31 มีนาคม 2567 (บาท)	หมายเหตุ
สินทรัพย์		
เงินสดและเงินฝากธนาคาร	170,484,301.43	
เงินฝากสหกรณ์อื่น	230,000,000.00	
เงินลงทุน	25,886,190.00	
เงินให้กู้ยืมแก่สมาชิก	12,429,198,502.89	
ดอกเบี้ยเงินให้กู้ค้างรับ	17,116,633.10	
ค่าเพื่อหนี้สงสัยจะสูญ	(38,690,335.64)	
ที่ดิน อาคารและอุปกรณ์สุทธิ	39,540,628.09	
สิทธิการใช้ซอฟต์แวร์รอตัดจ่าย	2,323,731.20	
ค่าปรับปรุงอาคารรอตัดจ่าย	454,578.28	
สินทรัพย์อื่น	1,406,157.33	
สินทรัพย์รวม	12,877,720,386.68	
หนี้สินและทุนของสหกรณ์หนี้สิน		
เงินรับฝาก	5,184,430,165.49	
เงินกู้ยืมและตั๋วสัญญาใช้เงิน	1,440,831,800.00	
หนี้สินอื่น	86,120,093.86	
หนี้สินรวม	6,711,382,059.35	
ทุนของสหกรณ์	5,246,156,390.00	
ทุนเรือนหุ้น		
ทุนสำรอง	739,737,940.92	
ทุนเพื่อพัฒนากิจการสหกรณ์	6,501,390.71	
ทุนรักษาระดับอัตราเงินปันผล	4,945,223.84	
ทุนสะสม	29,024,030.47	
กำไรสุทธิประจำปี	139,973,351.39	
ทุนของสหกรณ์รวม	6,166,338,327.33	
หนี้สินและทุนของสหกรณ์รวม	12,877,720,386.68	

สรุปรายได้ ค่าใช้จ่าย และกำไรสุทธิ ของสหกรณ์ออมทรัพย์ครูแพร่ จำกัด สำหรับสิ้นสุดวันที่ ณ 31 มีนาคม 2567

รายการ	สำหรับสิ้นสุดวันที่ ณ 31 มีนาคม 2567 (บาท)
รายได้	224,021,149.79
ค่าใช้จ่าย	84,047,798.40
กำไรสุทธิ	139,973,351.39

การเรียกเก็บทุนเรือนหุ้น เงินรับฝาก และเงินกู้แต่ละประเภทสำหรับ เดือน เมษายน 2567 รายละเอียด ดังนี้



ประเภท	เงินต้น	ดอกเบี้ย	รวม
ทุนเรือนหุ้น			6,477,190.00
เงินรับฝาก			9,795,880.84
เงินกู้ สามัญ	18,981,166.00	27,853,772.65	46,834,939.09
เงินกู้ ฌฉ.	342,272.46	46,649.64	388,922.10
เงินกู้พิเศษ	14,168,462.28	29,609,147.34	43,777,609.62
รวมรับทั้งสิ้น	33,491,901.18	57,509,569.63	107,274,541.65

การหาแนวปฏิบัติในการเปิด/ปิดและถอนเงินฝาก กรณีสมาชิกไม่สามารถลงลายมือชื่อได้



ด้วยปัจจุบันสมาชิกสหกรณ์ ได้มีการมาถอน/ปิดบัญชีเงินฝากด้วยการพิมพ์ลายนิ้วมือเป็นจำนวนที่ค่อนข้างจะมากขึ้นซึ่งนับเป็นข้อขัดข้องของสมาชิก กรณีเจ็บป่วยไม่สามารถลงลายมือชื่อในใบฝาก/ถอนได้ สหกรณ์ได้ใช้หลักความเชื่ออาทรและธรรมาภิบาลในการให้บริการแก่สมาชิก เพื่อไม่ให้เกิดปัญหาและผลกระทบที่อาจจะเกิดขึ้นกับสมาชิก กรรมการ เจ้าหน้าที่ รวมถึงสหกรณ์ ฝ่ายการเงินจึงได้หารือกับที่ปรึกษาด้านกฎหมายและเสนอควรมีแนวทางปฏิบัติที่ชัดเจนดังนี้

1. การเปลี่ยนแปลงลายมือชื่อ สมาชิกต้องทำบันทึกขอเปลี่ยนแปลงจากลายมือชื่อเป็นการพิมพ์ลายมือชื่อก่อน จึงจะสามารถทำธุรกรรมถอน/ปิดบัญชีเงินฝากได้
2. ในขณะที่ทำธุรกรรมต้องสามารถระบุได้ว่าสมาชิกมีสติสัมปชัญญะครบถ้วน
3. บุคคลที่จะต้องรับรองลายพิมพ์นิ้วมือของสมาชิกต้องเป็นกรรมการประจำหน่วยที่สมาชิกสังกัดอยู่ เจ้าหน้าที่ และญาติ รวมเป็น 3 คน พร้อมแนบสำเนาบัตรประจำตัวประชาชน
4. ในการจ่ายเงินให้สมาชิกสหกรณ์จะจ่ายโดยโอนเงินเข้าบัญชีธนาคารที่มีชื่อของสมาชิกเท่านั้น เพื่อป้องกันไม่ให้เกิดปัญหาการรับเงินสดของสมาชิก

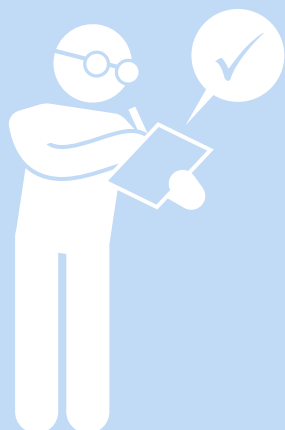



การจ่ายเงินทุนสะสมสวัสดิการสมาชิก ถึงแก่กรรม ปี 2567

- สมาชิกเสียชีวิตในปี 2566 จ่ายเงินทุนสะสมสวัสดิการในปี 2567 จำนวน 12 ราย
- สมาชิกเสียชีวิตระหว่างวันที่ 1 ธันวาคม 2566 ถึง วันที่ 15 เมษายน 2567 จำนวน 16 ราย รวมเป็น 31 ราย รวมเป็น 43 ราย

การจ่ายเงินทุนสะสมสวัสดิการสมาชิก ถึงแก่กรรม ปี 2567



ที่	งบประมาณ	ตั้งไว้	จ่าย ม.ค.67	จ่าย ก.พ.67	จ่าย มี.ค.66	สะสมทั้งปี	คงเหลือ	หมายเหตุ
1	ทุน สวัสดิการ สมาชิกถึง แก่กรรม จาก ข้อบังคับ 30(6)	18,557,444.53	1,340,604.33	380,995.00	781,270.00	2,502,869.33	16,054,575.20	เสียชีวิตปี 66 10 ราย
2	ค่าสวัสดิการ สมาชิกถึง แก่กรรมจาก งบประมาณ รายจ่าย ประจำปี	90,000,0000.00	12,065,439.00	3,428,955.00	7,031,430.00	22,525,824.00	67,474,176.00	เสียชีวิตปี 67 16 ราย
	รวม	108,557,444.53	13,406,043.33	3,809,950.00	7,812,700.00	25,028,693.33	83,528,751.20	รวม 26 ราย

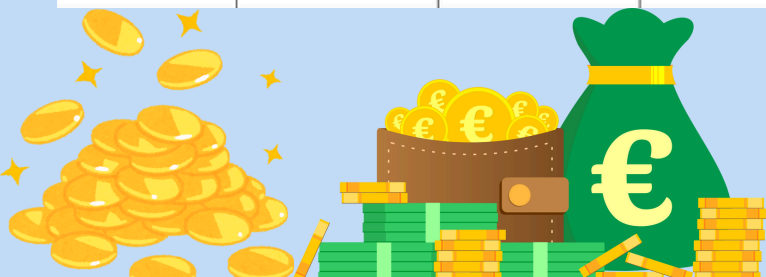

การทำประกันชีวิต (สินเชื่อ) ประจำปี 2567



ปี 2567 สหกรณ์ฯ ให้สมาชิกที่กู้เงินได้ทำประกันชีวิตเพื่อสินเชื่อกับ
บริษัทไทยสมุทรประกันชีวิต จำกัด (มหาชน) มีสมาชิกเสียชีวิต
ตั้งแต่วันที่ 1 ธันวาคม 2566 ถึงวันที่ 15 เมษายน 2567 จำนวน 6 ราย

การจ่ายสวัสดิการต่างๆ



- สวัสดิการเพื่อสมาชิก ตั้งแต่วันที่ 14 มีนาคม 2567 ถึงวันที่ 15 เมษายน 2567
 - 1) การจ่ายเงินทุนสวัสดิการค่ารักษาพยาบาล (ผู้ป่วยใน) จำนวน 34 ราย
รวม 48,000.00 บาท
 - 2) การจ่ายเงินทุนสวัสดิการสำหรับสมาชิกที่ไม่มีบุตรหรือเป็นโสด
- ไม่มีรายการจ่าย-
 - 3) การจ่ายเงินทุนการศึกษาสมาชิก จำนวน 2 ราย 8,000.00 บาท
- สวัสดิการเพื่อสมาชิกและครอบครัว ตั้งแต่วันที่ 14 มีนาคม 2567 ถึงวันที่ 15 เมษายน 2567
 - 1) การจ่ายเงินทุนสงเคราะห์จัดการศพของสมาชิก คู่สมรสบุตร และบิดามารดาจำนวน 26 ราย **รวม 846,000.00 บาท**
 - 2) การจ่ายเงินทุนการศึกษาบุตรสมาชิก **- ไม่มีรายการจ่าย-**



- สวัสดิการเพื่อสาธารณประโยชน์และสังคม ตั้งแต่วันที่ 14 มีนาคม 2567 ถึง วันที่ 15 เมษายน 2567

1. สวัสดิการช่วยเหลือสมาชิกผู้ประสบภัย - **ไม่มีรายการจ่าย-**
2. สวัสดิการสนับสนุนกิจกรรมวันครู - **จ่ายครบจำนวนงบประมาณที่ตั้งไว้แล้ว**
3. สวัสดิการสนับสนุนหน่วยงานสมาชิก (กลุ่มเครือข่าย, กลุ่มโรงเรียน)
- **ไม่มีรายการจ่าย-**
4. สวัสดิการสนับสนุนกิจกรรมของสถานศึกษาสมาชิก (หัวละ 25 บาท) ได้แก่

ลำดับ	รายการ	จำนวนเงิน	วันเดือนปีที่จ่าย
1	สนับสนุนงบประมาณ- ร.ร. ร้อยกวางอนุสรณ์ อ. ร้อยกวาง	1,100.00	25 มี.ค. 67
รวม		1,100.00	

- สวัสดิการสนับสนุนองค์กรหน่วยงานสมาชิกที่ถูกต้องตามกฎหมาย ได้แก่

ลำดับ	รายการ	จำนวนเงิน	วันเดือนปีที่จ่าย
1	สนับสนุนงบประมาณค่าใช้จ่ายเดินทางประชุมคณะผู้บริหารสมาพันธ์สมาคมครู แห่งประเทศไทย 22 มี.ค. 67-สมาคมครูแพร่	3,600.00	9 เม.ย. 67
2	สนับสนุนงบประมาณอบรมสัมมนาผู้นำครูและประชุมสหพันธ์ครู ภาคเหนือ วันที่ 10 เม.ย. 67 จ. ลำพูน-สมาคมครูแพร่	5,000.00	9 เม.ย. 67
รวม		8,600.00	



- สวัสดิการสนับสนุนกิจกรรมชมรมข้าราชการบ้านญาติ ได้แก่

ลำดับ	รายการ	จำนวนเงิน	วันเดือนปีที่จ่าย
1	ชมรมข้าราชการบ้านญาติอำเภอวังชิ้น	5,000.00	20 มี.ค. 67
2	ชมรมครูเก่าโรงเรียนพิริยาลัย	5,000.00	5 เม.ย. 67
3	ชมรมข้าราชการบ้านญาติอำเภอหนองม่วงไข่	5,000.00	9 เม.ย. 67
4	ชมรมข้าราชการบ้านญาติอำเภอเมืองแพร่	10,000.00	9 เม.ย. 67
รวม		25,000.00	

- สวัสดิการสนับสนุนกิจกรรมทั่วไปหรือการบริจาคเพื่อการกุศลทั่วไป

- ไม่มีรายการจ่าย-

การจ่ายเงินทุนสะสมสวัสดิการสมาชิกถึงแก่กรรม

ยอดรวมเงินสวัสดิการที่ต้องจ่ายให้สมาชิกถึงแก่กรรม 16 ราย

เป็นเงิน 15,626,580.00 บาท

รายงานการขอเปลี่ยนแปลงผู้รับโอนประโยชน์

ในเดือนมีนาคม 2567 สหกรณ์ฯ ได้รับหนังสือขอเปลี่ยนแปลงผู้รับโอนประโยชน์สมาชิก โดยได้มายื่นเอกสารด้วยตนเอง จำนวน 7 ราย

การกลั่นกรองคุณสมบัติผู้สมัครเข้าเป็นสมาชิกใหม่ การลาออกของสมาชิกและสมาชิกสมทบ การโอนสมาชิกภาพระหว่างสหกรณ์ และการขอคงค่าหุ้นเพื่อรอรับเงินปันผล

1) พิจารณาการรับสมาชิกเข้าใหม่ จำนวน 8 ราย

2) พิจารณาการรับสมาชิกสมทบ จำนวน 2 ราย

3) พิจารณาการรับโอนสมาชิกภาพระหว่างสหกรณ์ สมัครเป็นสมาชิกกรณีโอนสมาชิกภาพระหว่างสหกรณ์ โดยการรับโอนจากสหกรณ์อื่น จำนวน 8 ราย

4) พิจารณาสมาชิกขอลาออกจากสหกรณ์ฯ

ในเดือนนี้ มีสมาชิกแจ้งความประสงค์ขอลาออกจากสหกรณ์ฯ ด้วยเหตุผลและความจำเป็นต่างๆ จำนวน 3 ราย (ข้อมูล ณ วันที่ 16 เมษายน 2567)

5) พิจารณาสมาชิกสมทบขอลาออกจากสหกรณ์ฯ

ในเดือนนี้ มีสมาชิกสมทบแจ้งความประสงค์ขอลาออกจากสหกรณ์ฯ ด้วยเหตุผลและความจำเป็นต่างๆ จำนวน 4 ราย

สรุปยอดการจ่ายเงินสวัสดิการต่างๆระหว่าง วันที่ 1 ธันวาคม 2567 – 15 เมษายน 2567



ที่	รายการ	ยกมา	จัดสรร	ทุนสวัสดิการ	ร้อยละ	ใช้ไป	ร้อยละ	คงเหลือ
1	ทุนสวัสดิการเพื่อสมาชิก	8,774,914.80	16,675,000.00	25,449,914.80	74.51	2,734,269.33	8.00	22,715,645.47
	1.1 ทุนสวัสดิการเพื่อการศึกษาตนเอง	27,000.00	100,000.00	127,000.00	0.37	16,000.00	0.05	111,000.00
	1.2 ทุนสวัสดิการเพื่อการรักษาพยาบาล	113,200.00	600,000.00	713,200.00	2.09	215,400.00	0.63	497,800.00
	1.3 ทุนสวัสดิการสำหรับสมาชิกไม่มีบุตรหรือโสด	5,000.00	90,000.00	95,000.00	0.28	-	-	95,000.00
	1.4 ทุนสวัสดิการบำนาญสมาชิก	15,000.00	85,000.00	100,000.00	0.29	-	-	100,000.00
	1.5 ทุนสวัสดิการเกื้อกูลสมาชิกอาวุโส	57,270.27	5,800,000.00	5,857,270.27	17.15	-	-	5,857,270.27
	1.6 ทุนสวัสดิการสมาชิกถึงแก่กรรม	8,557,444.53	10,000,000.00	18,557,444.53	54.33	2,502,869.33	7.33	16,054,575.20
2	ทุนสวัสดิการเพื่อสมาชิกและครอบครัว	84,150.00	7,590,275.00	7,674,425.00	22.47	2,358,000.00	6.90	5,316,425.00
	2.1 ทุนสวัสดิการสงเคราะห์การจัดการศพ	35,750.00	6,850,000.00	6,885,750.00	20.16	2,358,000.00	6.90	4,527,750.00
	2.2 ทุนสวัสดิการเพื่อการศึกษาบุตรสมาชิก	48,400.00	740,275.00	788,675.00	2.31	-	-	788,675.00



สรุปยอดการจ่ายเงินสวัสดิการต่างๆระหว่าง วันที่ 1 ธันวาคม 2567 – 15 เมษายน 2567



ที่	รายการ	ยกมา	จัดสรร	ทุนสวัสดิการ	ร้อยละ	ใช้ไป	ร้อยละ	คงเหลือ
3	ทุนสวัสดิการ สาธารณประโยชน์	299,335.00	734,725.00	1,034,060.00	3.02	349,000.00	1.02	685,060.00
	3.1 ช่วยเหลือ สมาชิกผู้ประสบ ภัย	87,500.00	12,500.00	100,000.00	0.29	-	-	100,000.00
	3.2 สวัสดิการ สนับสนุนกิจกรรม วันครู	-	220,000.00	220,000.00	0.64	220,000.00	0.64	-
	3.3 สวัสดิการ สนับสนุนหน่วย งานของสมาชิก	65,000.00	175,000.00	240,000.00	0.70	10,000.00	0.03	230,000.00
	3.4 สวัสดิการ สนับสนุนกิจกรรม ของสถานศึกษา สมาชิก	89,825.00	50,175.00	140,000.00	0.41	6,600.00	0.02	133,400.00
	3.5 สวัสดิการ สนับสนุนองค์กร หน่วยงานของ สมาชิกที่ ถูกต้อง ตามกฎหมายฯ	42,950.00	107,050.00	150,000.00	0.44	48,700.00	0.14	101,300.00
	3.6 สวัสดิการ สนับสนุนชมรม ข้าราชการบำนาญ สมาชิก สอ.ครุ แพร์ จำกัด ระดับ อำเภอ	5,000.00	70,000.00	75,000.00	0.22	30,000.00	0.09	45,000.00
	3.7 สวัสดิการ สนับสนุนกิจกรรม ทั่วไปหรือการ บริจาคเพื่อการ กุศลทั่วไป	9,060.00	100,000.00	109,060.00	0.32	33,700.00	0.10	75,360.00
	รวม	9,158,399.80	25,000,000.00	34,158,399.80	100.00	5,441,269.33	15.03	28,717,130.47

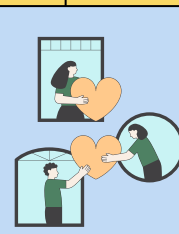

ลูกหนี้ผิดนัดชำระหนี้ ณ วันที่ 16 เมษายน 2567

ข้อมูลลูกหนี้ผิดนัดชำระหนี้ประจำเดือน มีนาคม 2567

ยอด ณ วันที่ 26 มีนาคม 2567 ค้างส่ง จำนวน 387 ราย

ยอด ณ วันที่ 1 เมษายน 2567 ค้างส่ง จำนวน 373 ราย

ยอด ณ วันที่ 16 เมษายน 2567 ค้างส่ง จำนวน 106 ราย

นำเสนอเพื่อทราบเรื่องสมาชิกที่ผ่านกระบวนการทางศาลมาแล้วจำนวน 13 ราย

พิจารณาเรื่องการขอปรับโครงสร้างหนี้ขยายงวด (จำนวน 37 ราย)

พิจารณาเรื่องการขอคุ้มครองหนี้ที่มียุทธศาสตร์ที่มีอยู่กับสหกรณ์ (พรอ.)

จำนวน 20 ราย

พิจารณาเรื่องการขอคุ้มครองหนี้ที่มีอยู่กับสหกรณ์ (พรน.) จำนวน 3 ราย

พิจารณาเรื่องการติดตามหนี้ และเร่งรัดหนี้สิน ข้อมูลประกอบการพิจารณา

รายการ	สิ้นเดือน กุมภาพันธ์ 2567	สิ้นเดือน มีนาคม 2567
ลูกหนี้ปกติ (ค้างชำระไม่เกิน 3 เดือน)	จำนวน 272 สัญญา	จำนวน 260 สัญญา
จัดชั้นต่ำกว่ามาตรฐาน (ค้างชำระ 4-6 เดือน)	จำนวน 30 สัญญา	จำนวน 40 สัญญา
จัดชั้นสงสัย (ค้างชำระ 7-12 เดือน)	จำนวน 18 สัญญา	จำนวน 11 สัญญา
จัดชั้นสงสัยจะสูญ (13 เดือนขึ้นไป)	จำนวน 23 สัญญา	จำนวน 24 สัญญา
รวม	จำนวน 343 สัญญา	จำนวน 335 สัญญา



สรุปค่าใช้จ่ายในการออกหนังสือบอกกล่าวผู้กู้ผู้ค้ำประกันมีรายละเอียดดังนี้

ลำดับที่	รายการ	จำนวน(ฉบับ)	เป็นเงิน(บาท)
1.	หนังสือบอกกล่าวลูกหนี้(ผู้กู้)ผิดนัด	330	7,920.00
2.	หนังสือบอกกล่าวผู้ค้ำประกันซึ่งลูกหนี้(ผู้กู้)ผิดนัด	753	18,072.00
	รวมค่าใช้จ่าย ณ วันที่ 5 มีนาคม 2567	1,083	25,992.00

สรุปการเคลื่อนไหวของหนี้สงสัยจะสูญของสหกรณ์ฯ

ที่	รายการ	หนี้สงสัยจะสูญ	เพิ่ม/(ลด)
1	ยอดยกมา ณ สิ้นเดือนพฤศจิกายน 66 ที่คำนวณได้	37,020,455.41	-
2	ยอดคำนวณ ณ สิ้นเดือนธันวาคม 66 ที่คำนวณได้	38,295,426.45	1,274,971.04
3	ยอดคำนวณ ณ สิ้นเดือนมกราคม 67 ที่คำนวณได้	38,572,880.17	277,453.72
4	ยอดคำนวณ ณ สิ้นเดือนกุมภาพันธ์ 67 ที่คำนวณได้	37,612,462.72	(960,417.45)
5	ยอดคำนวณ ณ สิ้นเดือนมีนาคม 67 ที่คำนวณได้	34,999,493.46	(2,612,969.26)
	รวม	34,999,493.46	(2,020,961.95)

